

COMMUNIQUE DE PRESSE

Présentation du guide pour l'aménagement et la valorisation des entrées de ville et de village du Parc naturel régional du Doubs Horloger

Mardi 9 mai 2023 à 18H30 – 18 rue du couvent, LES FONTENELLES

Lors de la préfiguration du Parc naturel régional du Doubs Horloger, **les entrées de ville du territoire ont été identifiées comme des zones à enjeux importants**, sujettes à une forte pression urbaine et à un aménagement souvent hasardeux, peu qualitatif, pouvant impacter négativement le paysage. Habitats pavillonnaires et zones d'activités déconnectés des centre-bourgs, artificialisation excessive des sols, déni de l'insertion des constructions dans leur environnement... Sont autant de caractéristiques représentant ces espaces, foncièrement très accessibles.



En 2017, une étude a donc été lancée sur les entrées de ville en partenariat avec l'agence d'urbanisme de Besançon (AUDAB) et le Conseil d'Architecture, d'Urbanisme et de l'Environnement (CAUE) du Doubs. **L'objectif était de déterminer les problématiques et enjeux de ces espaces, pour proposer des solutions aux communes souhaitant repenser l'aménagement de leurs entrées de ville.**

6 communes ont fait l'objet d'un diagnostic complet : Saint-Hippolyte, Maîche, Bonnetage, Le Russey, Les Fins et Morteau, situées le long de la RD 437, axe routier majeur du Parc, particulièrement touché par les problématiques de pression urbaine citées plus haut.

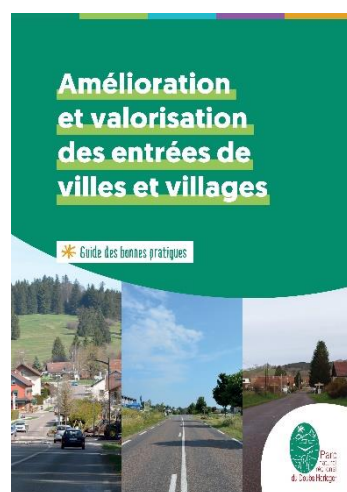

L'étude touche aujourd'hui à sa fin ! Le fruit de plusieurs années de travail s'achève par la réalisation d'un **guide de conseils pour l'aménagement et la valorisation des entrées de ville et de village du PNR du Doubs Horloger, à destination des élus du territoire.**

Ce document illustré concentre et synthétise ce qui a été observé et préconisé lors des 6 diagnostics, selon des **thématiques paysagères, urbaines et architecturales**. Il a été pensé comme un outil de sensibilisation et d'aide à la décision pour les élus : il propose des conseils pour une meilleure prise en compte de l'aménagement général des entrées de ville, la valorisation du paysage, la végétation, la signalétique, le mobilier urbain, les matériaux de construction...

Afin de présenter ce guide aux élus du territoire, le Parc naturel régional du Doubs Horloger organise, en présence de l'AUDAB et du CAUE du Doubs, un événement **le mardi 9 mai 2023 à 18H30, aux bureaux du Parc, 18 rue du Couvent aux Fontenelles.**

L'événement commencera par un premier temps de **lecture paysagère en extérieur**, au sein d'une / des entrées de la commune des Fontenelles, puis un deuxième temps au sein des bureaux du Parc **pour la présentation du guide et un pot de l'amitié**. L'échange en extérieur permettra d'identifier *in situ* les enjeux des entrées de la commune et d'appuyer l'intérêt d'un travail de regard et d'analyse en amont de l'utilisation du guide de conseils.

Vous trouverez ci-dessous le programme plus détaillé de la soirée :

- **18H30** : rendez-vous et mot d'introduction devant les bureaux du Parc
- **18H45** : départ pour la / les entrées de la commune des Fontenelles (suivant le nombre de participants) et **lecture paysagère in situ** avec l'AUDAB et le CAUE du Doubs
- **20H15** : présentation du guide des entrées de ville aux bureaux du Parc et distribution du guide en version papier
- **20H45** : pot de l'amitié pour poursuivre les échanges

Cet événement s'inscrit dans l'objectif du Parc de **promouvoir un urbanisme durable, respectueux de la qualité de ses paysages**, et de proposer des outils d'aide à la décision aux acteurs de l'aménagement du territoire, pour préserver et améliorer le cadre de vie de tous.

Nous espérons vous compter parmi les participants !

CONTACT ET RENSEIGNEMENTS :

- Chloé Personeni, chargée de mission Architecture et Paysage :
chloe.personeni@parcdoubshorloger.fr – Ligne directe : 03 39 64 02 26
- Océane Vincent, chargée de communication :
oceane.vincent@parcdoubshorloger.fr – Ligne directe : 03 74 95 34 21